

ICS G. BARRA

MONITORAGGIO DEGLI ESITI
QUADRIMESTRALI

PLESSI SECONDARIA PRIMO GRADO

anno scol. 2016/2017



I Quadrimestre

Classi prime

ICS G. BARRA – PLESSI SECONDARIA PRIMO GRADO

ANNO SCOLASTICO 2016/2017



I grafici rappresentano la distribuzione di frequenza dei livelli della scala numerica di valutazione.

Il 4 ricorre solo 8 volte su un numero complessivo di circa 1740 voti mentre il totale delle insufficienze (4 e 5) costituisce solo il 7%, valori questi nettamente inferiori rispetto agli anni precedenti. Il valore con una maggiore frequenza è il 7. Punto di forza è anche la moda dell'8. Il livello delle classi prime è tendente verso l'alto.

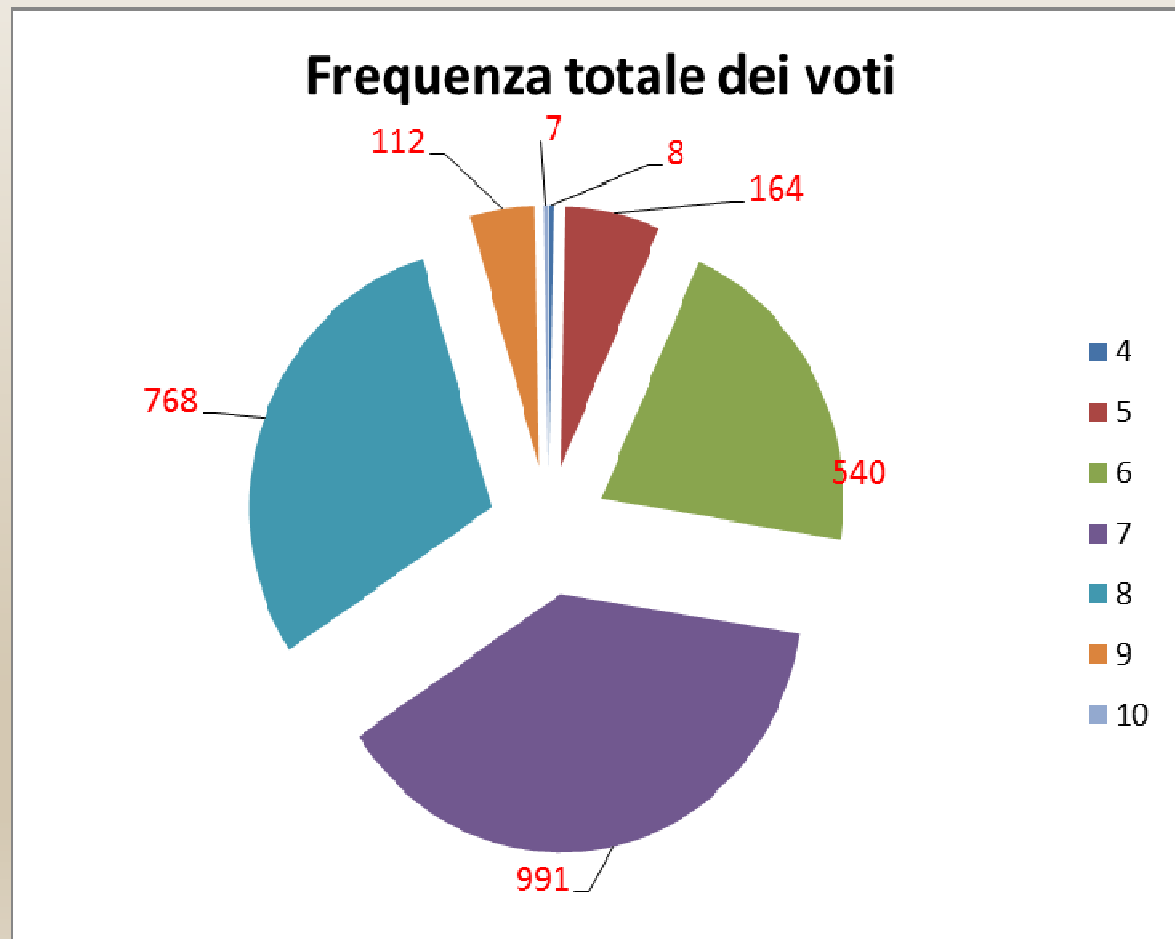

I QUADR 2016-17.xls

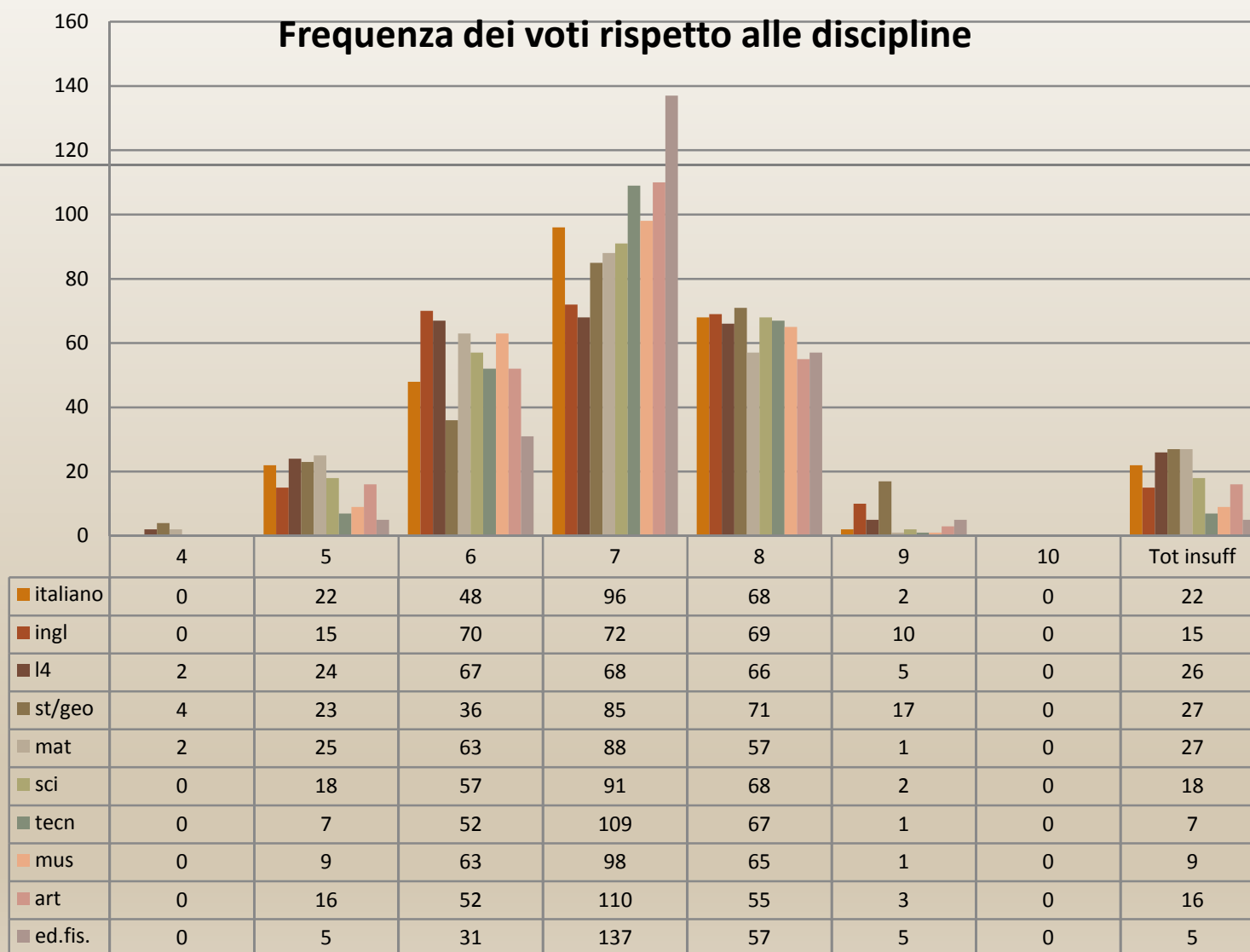

La tabella riporta la media degli esiti conseguiti da ciascuna classe per disciplina.

Nell'ultima colonna è riportata la media d'Istituto per disciplina, che è calcolata sulla media di tutte le classi parallele.

Nell'ultima riga sono riportati i dati relativi al comportamento.

Tutti i dati sono rappresentati mediante grafici

La media assoluta d'Istituto per classi parallele è calcolata sulla media assoluta di tutte le discipline e viene comparata

- per le classi prime, ai livelli d'ingresso e ai dati restituiti dall'INVALSI
- per le classi seconde e terze, agli esiti quadrimestrali- si preferisce lavorare solo sui dati del primo quadrimestre- e alle prove standard degli anni precedenti

I QUADR 2016-17.xls

	IA	IB	IC	ID	IE	IF	IG	IH	II	IL	IM	Med disc.
italiano	7,24	7,17	6,39	6,69	7,00	7,33	6,48	6,75	6,27	7,39	6,94	6,88
ingl	7,06	7,34	6,11	7,00	7,92	6,77	6,33	6,80	6,55	7,26	6,94	6,92
fr/sp	7,00	6,17	6,44	7,00	6,88	7,20	6,10	6,10	6,41	7,22	7,18	6,70
st/geo	7,41	8,21	6,89	7,54	7,12	6,53	6,67	6,35	6,09	7,52	7,18	7,05
mat	6,71	7,03	6,22	7,08	7,19	6,90	6,43	6,30	6,14	7,04	6,94	6,73
sci	7,06	7,17	6,33	7,31	7,31	6,90	6,48	6,35	6,36	7,35	6,76	6,85
tecn	6,76	7,03	6,78	7,31	7,04	7,23	7,10	7,15	6,59	7,26	7,06	7,03
mus	7,18	7,31	7,00	6,85	7,23	7,07	6,67	6,70	6,82	7,30	6,18	6,94
art	6,94	6,83	6,67	7,31	7,42	6,80	6,00	7,10	6,00	7,00	7,06	6,83
ed fis	5,71	7,07	7,17	7,15	7,58	7,47	7,38	7,65	7,36	7,26	5,65	7,04
comp.	8,00	8,21	7,50	7,77	7,88	8,10	8,57	8,30	7,95	8,17	9,00	8,13

comportamento

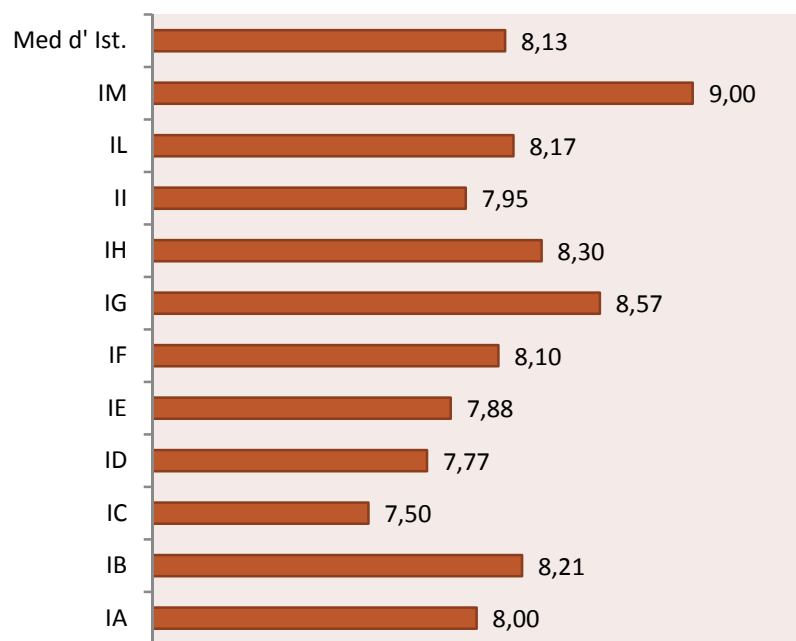

Valori medi per discipline

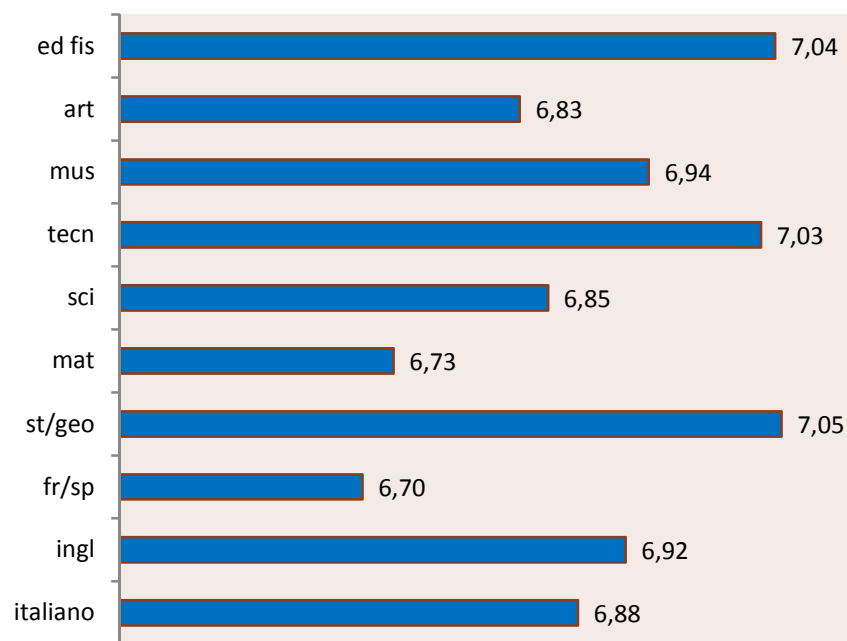

MEDIA ASSOLUTA D'ISTITUTO CLASSI PRIME

COMPORTAMENTO

DISCIPLINE

8,15

6,90

[I QUADR 2016-17.xls](#)

I Quadrimestre

Classi seconde

ICS G. BARRA – PLESSI SECONDARIA PRIMO GRADO

ANNO SCOLASTICO 2016-2017

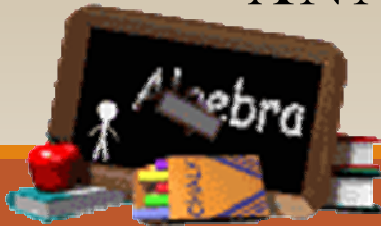

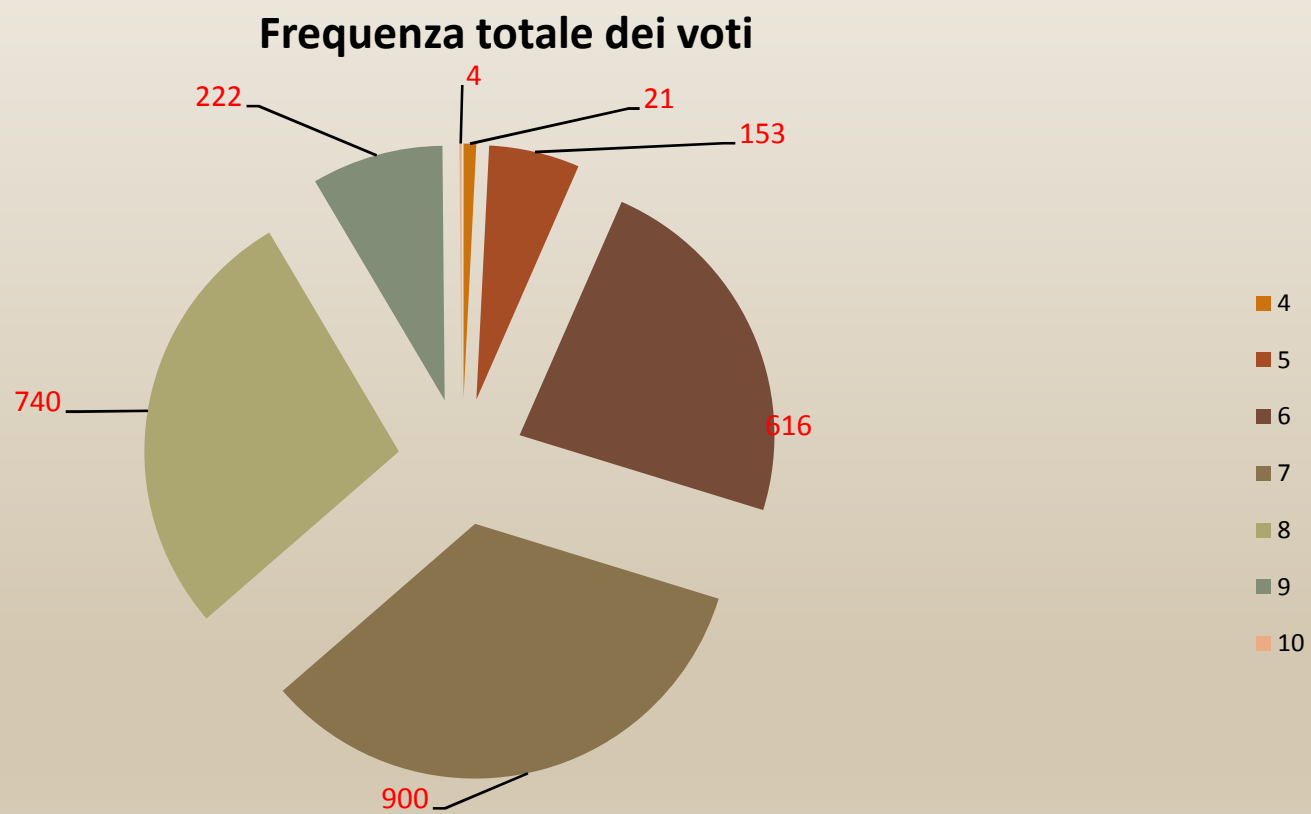

Frequenza dei voti per disciplina

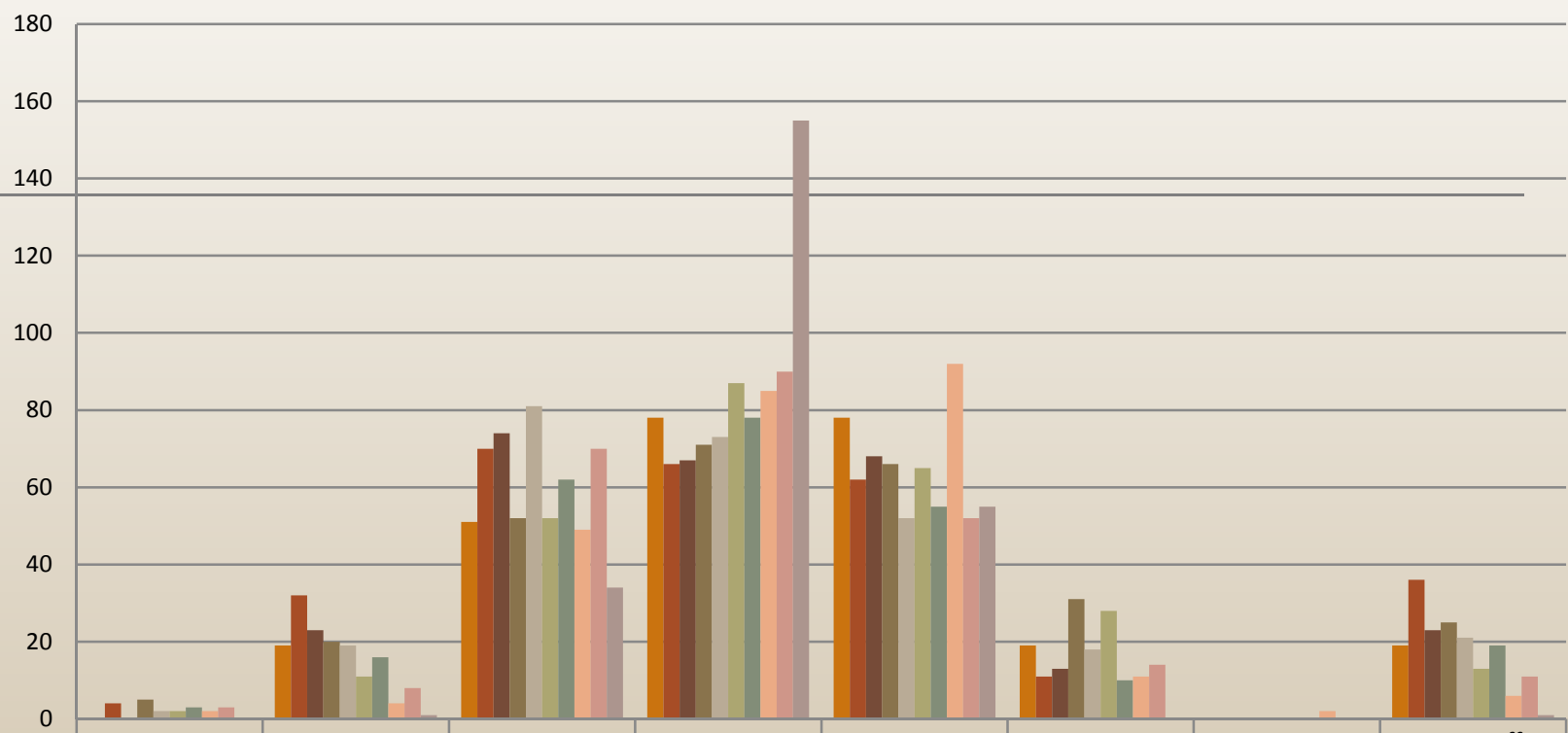

	4	5	6	7	8	9	10	Tot insuff
italiano	0	19	51	78	78	19	0	19
ingl	4	32	70	66	62	11	0	36
l4	0	23	74	67	68	13	0	23
st/geo	5	20	52	71	66	31	0	25
mat	2	19	81	73	52	18	0	21
sci	2	11	52	87	65	28	0	13
tecn	3	16	62	78	55	10	0	19
mus	2	4	49	85	92	11	2	6
art	3	8	70	90	52	14	0	11
ed.fis.	0	1	34	155	55	0	0	1

	IIA	IIB	IIC	IID	IIE	IIF	IIG	IIH	III	IIL	IIM	Med Ist
italiano	6,52	7,44	7,00	7,57	7,29	7,37	6,50	7,00	6,48	7,25	7,48	7,08
ingl	6,56	6,74	6,46	7,26	7,68	6,47	6,19	7,04	5,38	6,81	7,14	6,70
fr/sp	6,48	7,22	6,54	7,17	6,89	7,07	6,06	6,92	6,52	6,81	7,67	6,85
st/geo	6,96	8,37	7,15	7,57	7,43	5,90	6,56	6,88	6,76	6,88	7,48	7,08
mat	6,72	6,78	6,23	7,65	7,36	6,90	6,06	6,36	6,57	7,94	7,43	6,91
sci	6,96	7,67	6,77	7,61	7,21	7,40	6,06	7,88	6,52	6,31	7,14	7,05
tecn	6,64	7,11	7,08	6,13	7,11	6,87	6,25	7,32	7,14	6,94	-	6,23
mus	7,48	6,96	7,54	7,30	7,57	6,83	5,88	7,44	7,43	7,19	7,76	7,22
art	6,40	7,07	2,46	7,65	7,14	7,30	5,94	6,92	6,33	6,63	7,57	6,49
mot	6,92	7,19	6,77	7,13	7,32	6,50	7,44	7,36	7,33	7,19	7,00	7,10
comp.	7,48	8,07	7,54	8,04	8,14	7,63	7,31	8,20	8,19	7,81	8,62	7,91

comportamento

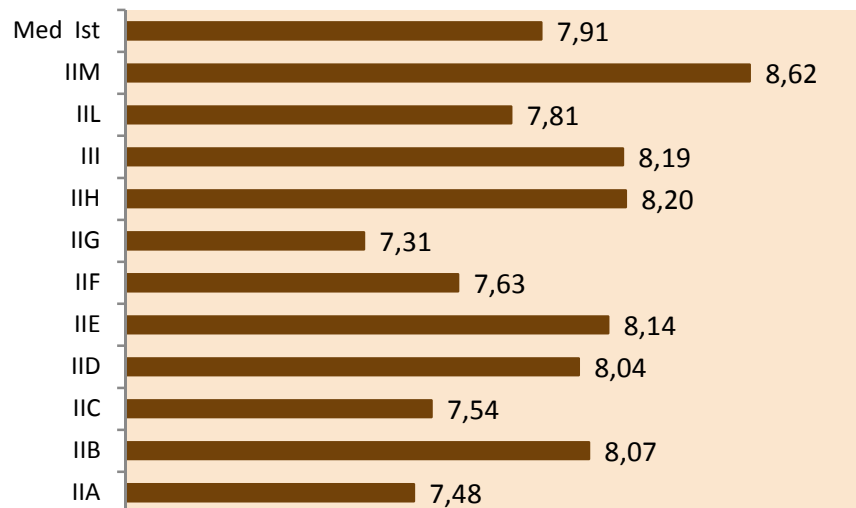

Valori medi per discipline

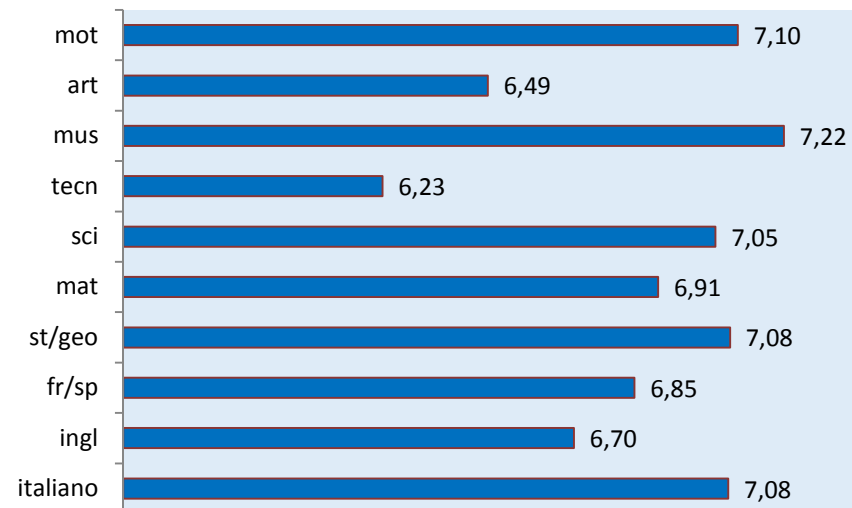

MEDIA ASSOLUTA D'ISTITUTO CLASSI SECONDE

COMPORAMENTO

DISCIPLINE

7,91

6,67

[I QUADR 2016-17.xls](#)

I Quadrimestre

Classi terze

ICS G. BARRA – PLESSI SECONDARIA PRIMO GRADO

ANNO SCOLASTICO 2016-2017



Frequenza totale dei voti

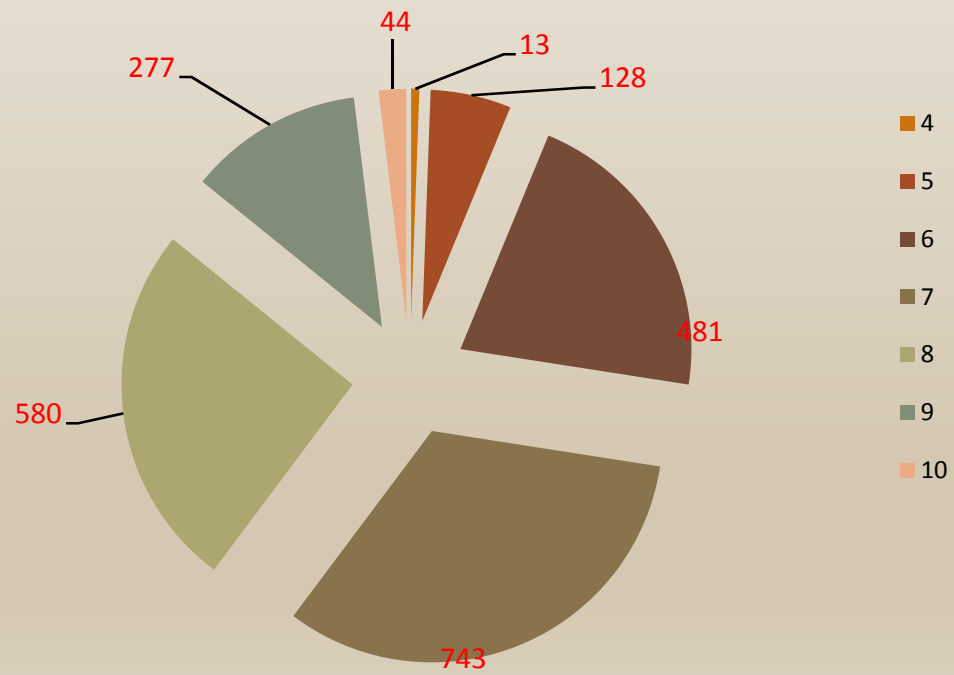

Frequenza dei voti per disciplina

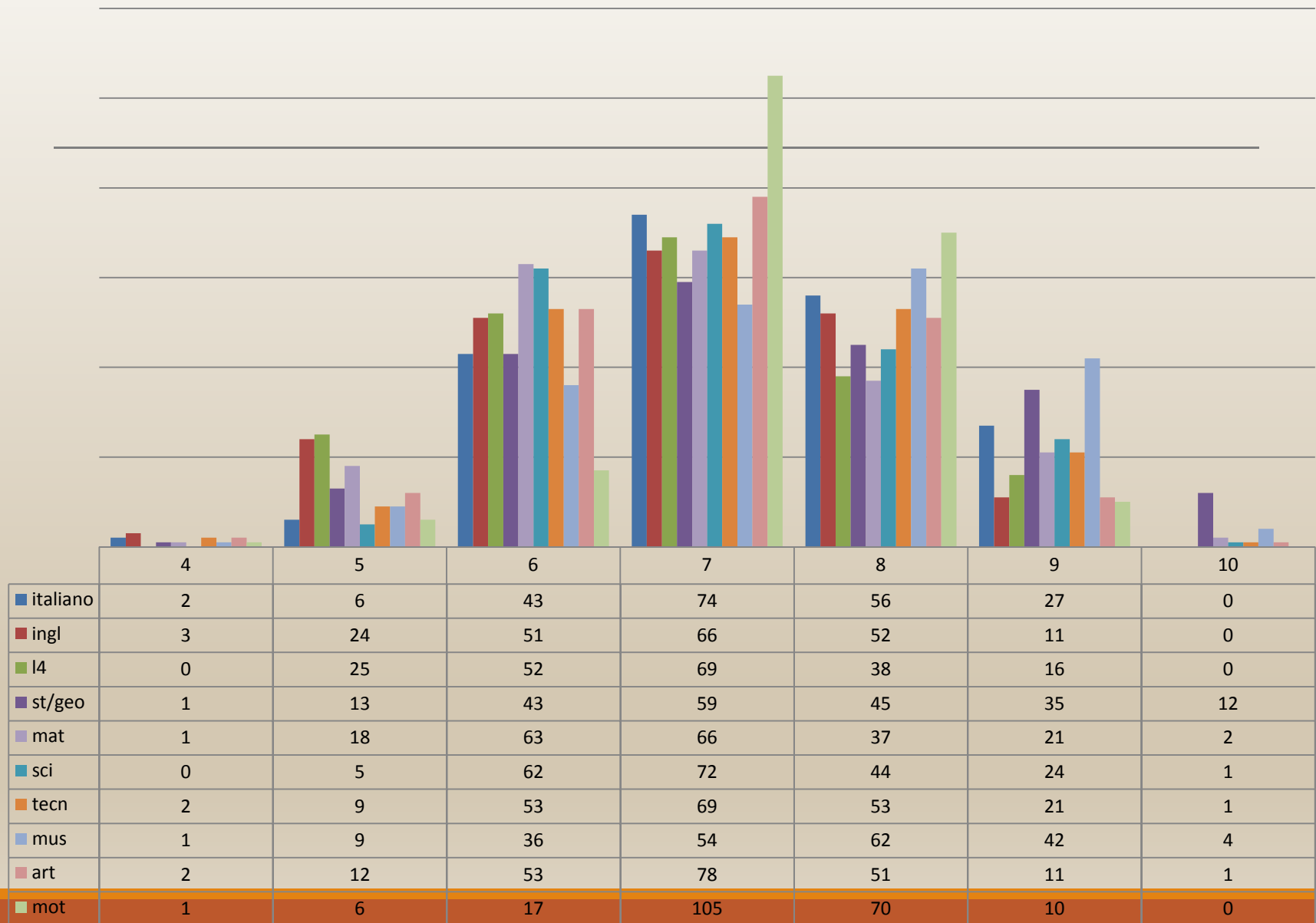

	IIIA	IIIB	IIIC	IIID	IIIE	IIIF	IIIG	IIIH	IIII	Media istit
italiano	6,70	7,62	7,17	7,12	7,29	7,33	6,45	7,68	7,64	7,22
ingl	6,78	6,85	6,11	6,92	7,46	6,79	6,75	7,27	5,95	6,77
fr/sp	6,57	7,42	6,33	6,80	5,39	5,00	6,10	7,41	6,32	6,37
st/geo	6,78	8,77	6,39	7,12	7,46	6,38	6,80	8,41	6,91	7,22
mat	6,74	7,27	6,44	7,24	7,32	6,83	6,05	7,00	7,00	6,88
sci	6,74	7,77	6,83	7,04	7,39	7,29	6,45	7,32	6,86	7,08
tecn	6,65	7,69	6,78	7,12	7,32	7,21	6,15	7,23	7,45	7,07
mus	7,30	8,04	7,28	7,28	8,54	7,04	6,35	7,68	7,41	7,44
art	6,57	7,69	6,44	7,20	7,25	7,33	6,40	7,18	6,23	6,92
mot	6,74	7,15	6,78	7,28	7,32	7,58	7,20	8,00	7,68	7,30
comp	7,48	8,69	-	7,88	7,86	8,17	8,50	9,36	9,32	7,47

comportamento

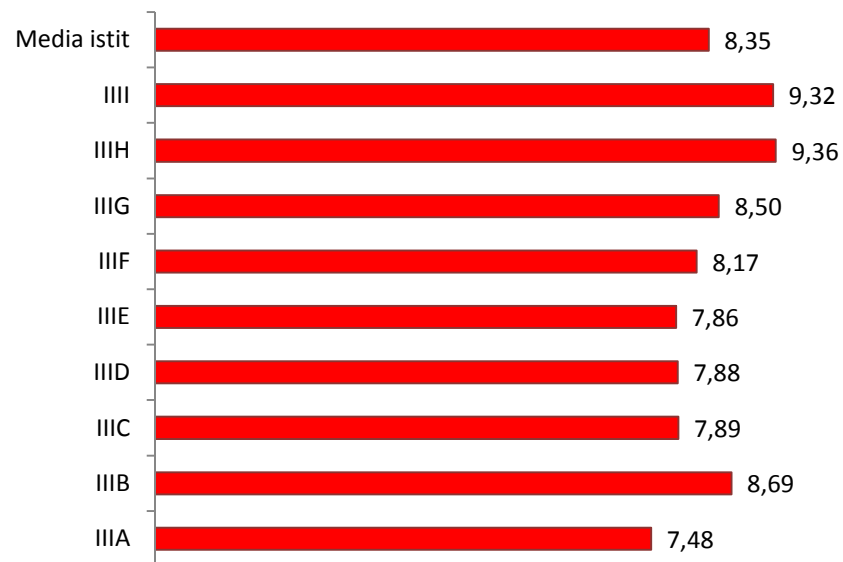

valori medi per disciplina

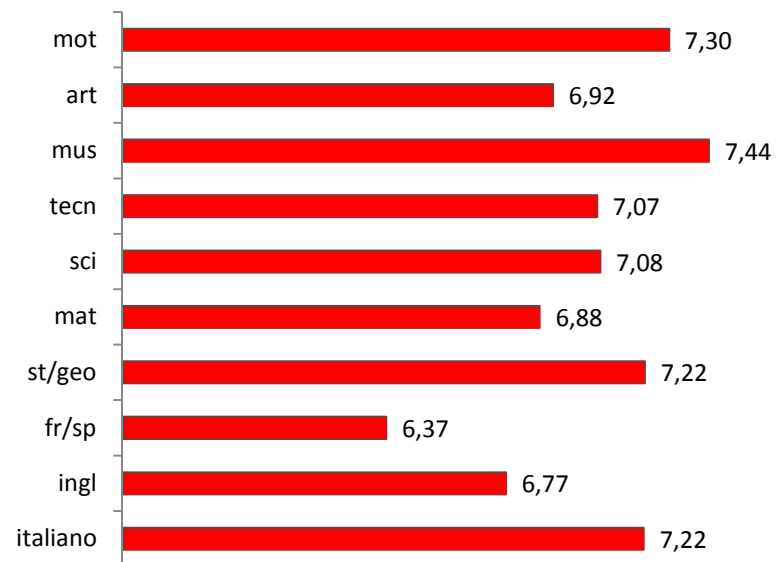

MEDIA ASSOLUTA D'ISTITUTO CLASSI TERZE

COMPORTAMENTO

DISCIPLINE

8,35

7,03

LIVELLO MEDIOD'ISTITUTO

APPRENDIMENTO

6,86

COMPORAMENTO

8,13



I Quadrimestre

RELIGIONE

ANNO SCOLASTICO 2016-2017



CLASSI PRIME

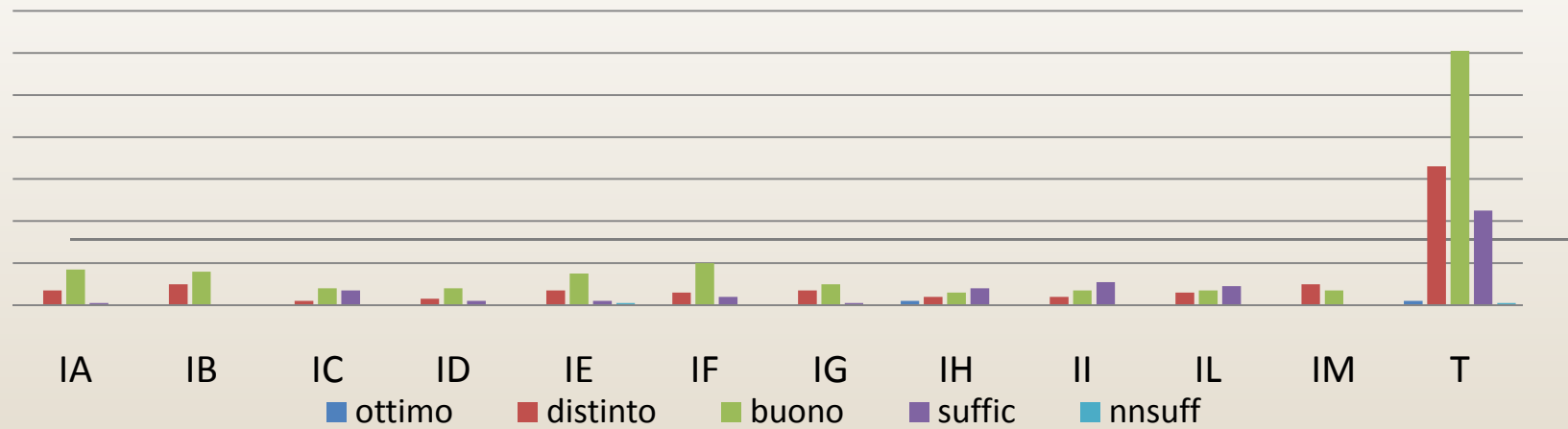

CLASSI SECONDE

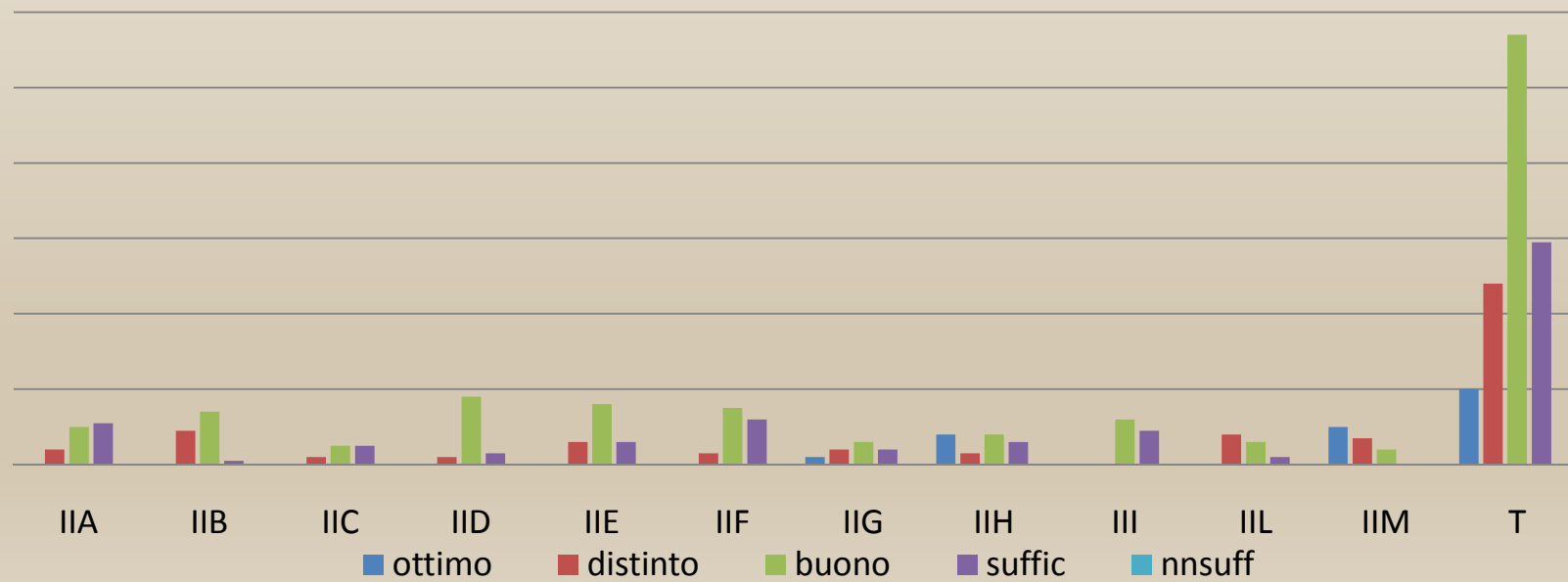

CLASSI TERZE

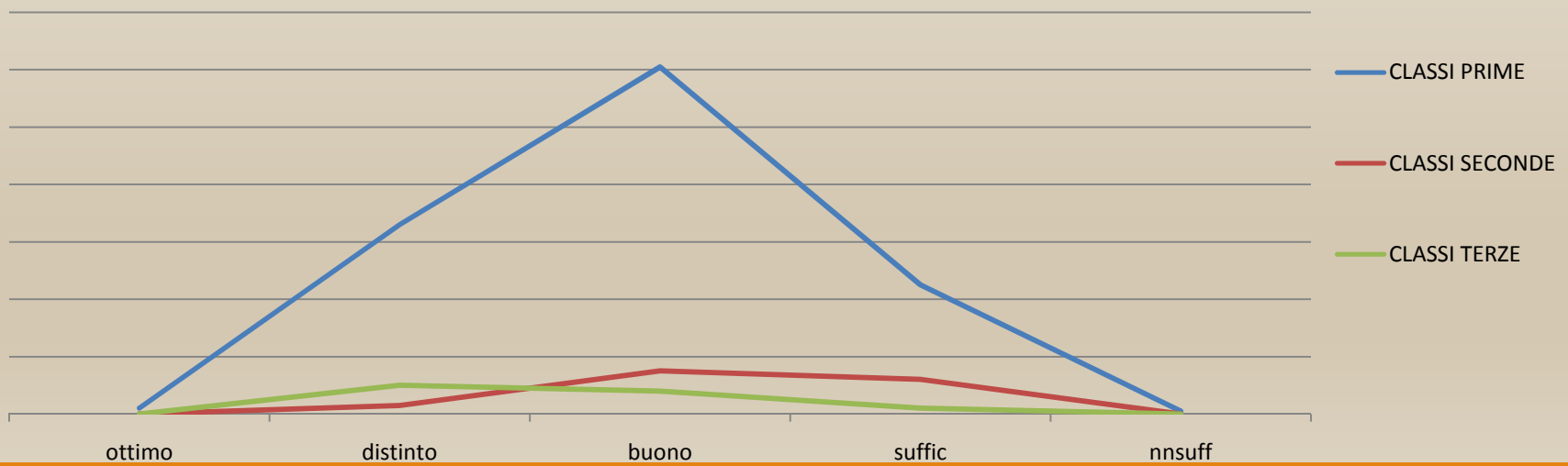
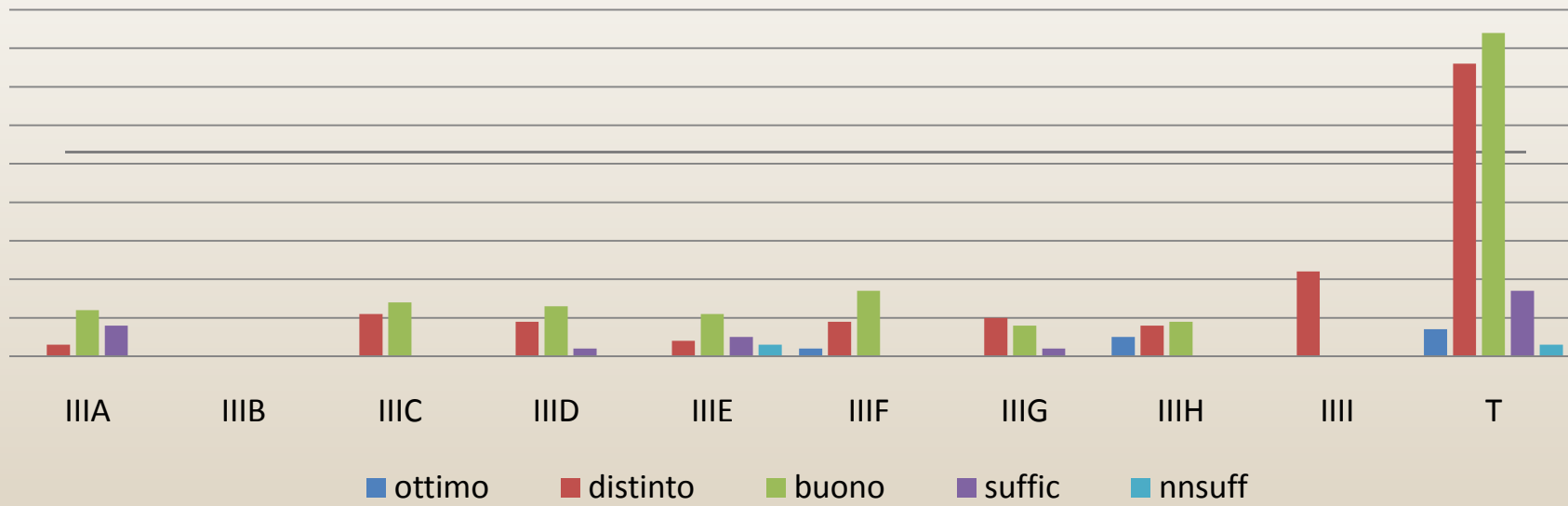

I Quadrimestre

STRUMENTO MUSICALE

ANNO SCOLASTICO 2016-2017



CLASSI PRIME



CLASSI SECONDE

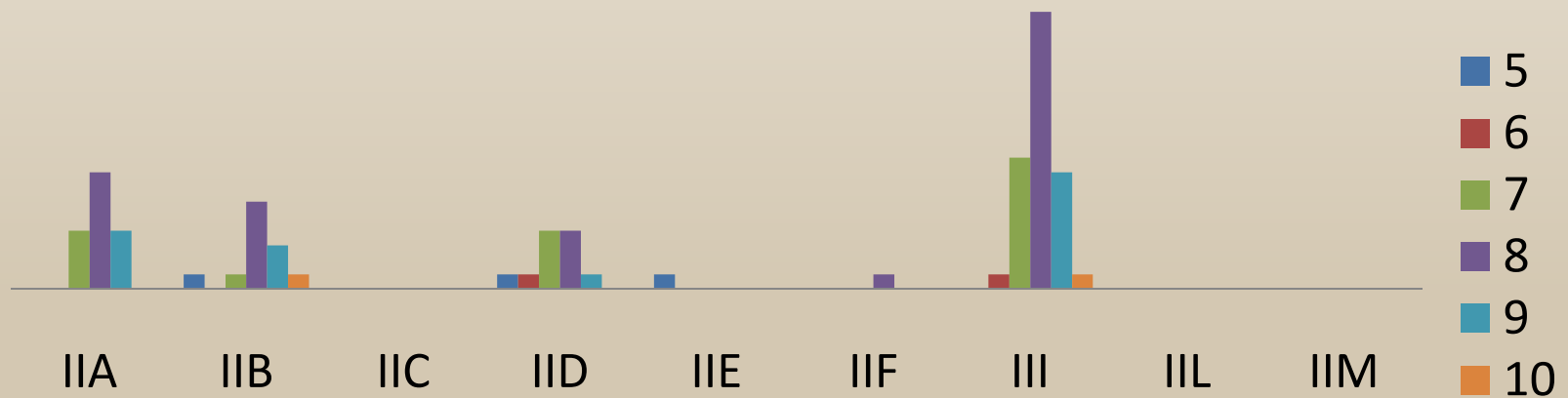

CLASSI TERZE

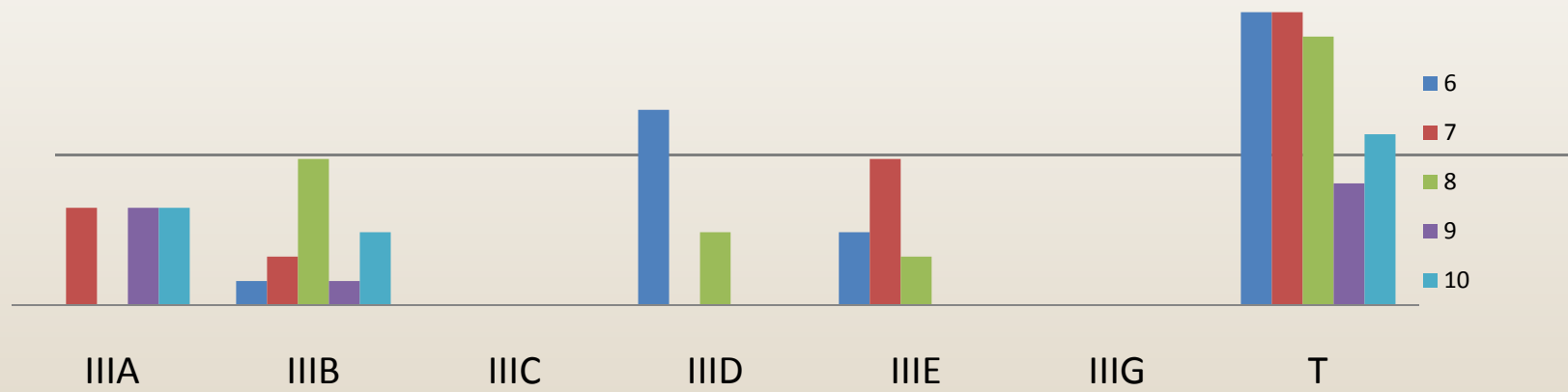

Dall'analisi dei dati valutativi del primo quadrimestre e dalla loro comparazione con i livelli di partenza e gli esiti degli anni precedenti è emerso che:

Le classi prime evidenziano una bassissima moda di insufficienze, si presentano abbastanza omogenee tra di loro con una valutazione media assoluta di **6,90**. Sensibili progressi hanno fatto registrare rispetto alla situazione di partenza. La valutazione media del comportamento è **8,13**, certamente al di sopra dello standard degli ultimi anni.

Le classi seconde evidenziano eterogeneità tra di loro in termini di risultati medi conseguiti. Andiamo, infatti, da un 5,80 a un 7,06 mentre la media assoluta d'istituto si attesta sul **6,67**.

Anche le classi seconde hanno evidenziato sensibili progressi rispetto agli esiti dello scorso anno scolastico. La valutazione media del comportamento è **7,91**.

Le classi terze si presentano sensibilmente eterogenee con valori medi per classe che oscillano tra il 5,77 e il 6,53. La media assoluta è di **7,03**. Seppure a livelli diversi, tutte le classi hanno fatto registrare progressione nell'apprendimento. La valutazione media del comportamento è **8,35**, al di sopra dello standard degli ultimi anni.

La media assoluta d'istituto è **6,86** nell'apprendimento e **8,13** nel comportamento

SONO STATI ELABORATI
PIÙ DI 2590 DATI

Funzione strumentale
Albina Venezia

ICS G. BARRA

MONITORAGGIO DELLE PROVE STANDARD
D'ISTITUTO

PLESSI SECONDARIA PRIMO GRADO

anno scol. 2016/2017

